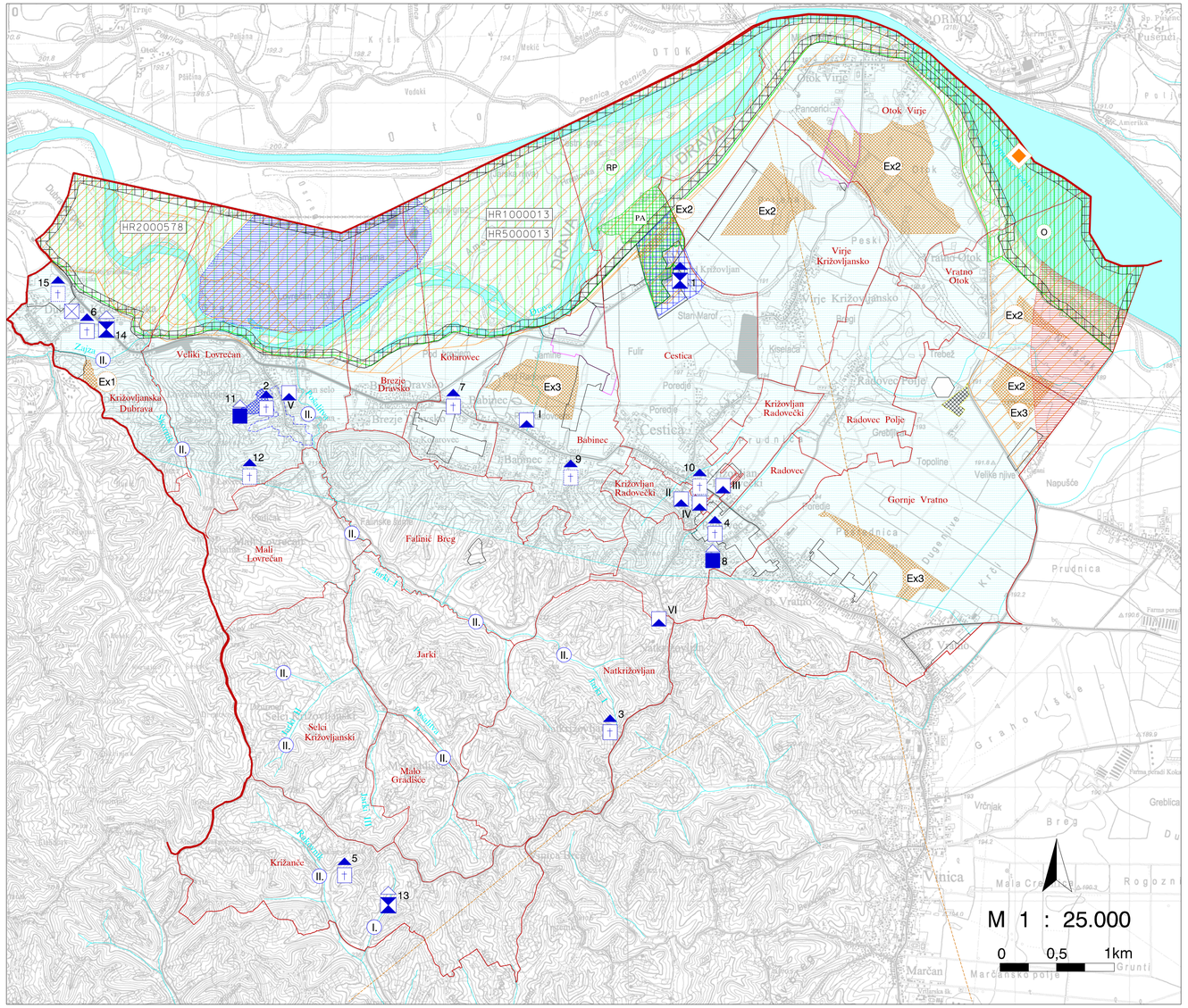

PROSTORNI PLAN UREĐENJA OPĆINE CESTICA

- 2. Izmjene i dopune -

3. UVJETI KORIŠTENJA, UREĐENJA I ZAŠTITE PROSTORA

1. UVJETI KORIŠTENJA

1.1. PODRUČJA POSEBNIH UVJETA KORIŠTENJA

GRANICE

- GRANICA DRŽAVE
- GRANICA ŽUPANIJE
- GRANICA OPĆINE - UJEDNO GRANICA OBUHVATA PROSTORNOG PLANA
- GRANICA NASELJA

zaštićeno / planirano

Prirodna baština

- PROGRAM MEĐUNARODNIH PROJEKATA

Zaštićeni dijelovi prirode

- RP — REGIONALNI PARK MURA-DRAVA
- PA — SPOMENIK PARKOVNE ARHITEKTURE
- O — POSEBNI REZERVAT (O - ornitološki)

zaštićeno / evidentirano

Arheološka baština

- POJEDINAČNI ARHEOLOŠKI LOKALITET (zaštićeno: I-Babinec; II-Križovljan Radovečki; III-Križovljan Radovečki; IV-Križovljan Radovečki; V-Veliki Lovrečan; VI-Natkrižovljan)

Povijesna graditeljska cjelina

- SEOSKA NASELJA
- GRADITELJSKA CJELINA

Povijesni sklop i građevina

- GRADITELJSKI SKLOP (zaštićeno: 1-Cestica, Križovljangrad; evidentirano: 13-Križanče, tradicijske kuće; 14-Dubrava Križovljanska, tradicijski sklop stambene, gospodarske i pomoćne građevine)
- CIVILNA GRAĐEVINA (evidentirano: 8-Radovec, stara škola; 11-Veliki Lovrečan, župna kuća)
- SAKRALNA GRAĐEVINA (zaštićeno: 2-Veliki Lovrečan, kapela Sv. Lovre; 3-Natkrižovljan, župna crkva Sv. Barbare i kurija župnog dvora; 4-Radovec, župna crkva Uzvišenja Svetog Križa i kurija župnog dvora; 5-Križanče, kapela Uzmesenja Blažene Djevice Marije (Miklova kapela); 6-Dubrava Križovljanska, pil Tužni Krist; 7-Kolarovec, pil Tužni Krist; evidentirano: 9-Babinec, pil Tužni Krist; 10-Križovljan Radovečki, Piklonac Srca Isusovog; 12- Lovrečan brijeg, Poklonac; 15-Dubrava Križovljanska, poklopac s raspelom)

1.2. PODRUČJA POSEBNIH OGRANIČENJA U KORIŠTENJU

Krajobraz

- ZONA OBLIKOVNO VRIJEDNOG PODRUČJA (Zona zaštite vizura i krajolika)
- PODRUČJE EKOLOŠKE MREŽE: (HR1000013 - Dravska akumulacija, HR5000013 - šire područje Drave, HR2000578 - Križovljangrad)

Tlo

- PODRUČJE NAJVEĆEG INTENZITETA POTRESA VIPMCS (područje cijele Općine)
- VAŽNIJI RASJEDI
- Ex — ISTRAŽNI PROSTOR MINERALNIH SIROVINA - PODRUČJE OGRANIČENE POTENCIJALNOSTI (Ex1 - arhitektonsko-građevni kamen, Ex2 - građevni pijesak i šljunak, Ex3 - građevni pijesak i šljunak niže potencijalnosti)

Vode

- VODONOSNO PODRUČJE
- I. — VODOTOK I i II KATEGORIJE
- POPLAVNO PODRUČJE
- ZONA PLAVLJENJA KOD PROBOJA HE SUSTAVA

2. PODRUČJA PRIMJENE POSEBNIH MJERA UREĐENJA I ZAŠTITE

2.1. ZAŠTITA POSEBNIH VRIJEDNOSTI I OBILJEŽJA

postojeće / planirano

Sanacija

- SANACIJA POSTOJEĆEG ODLAGALIŠTA OTPADA

2.1. ZAŠTITA POSEBNIH VRIJEDNOSTI I OBILJEŽJA

- OBUHVAT OBAVEZNE IZRADE PROSTORNOG PLANA PODRUČJA POSEBNIH OBILJEŽJA RIJEKE DRAVE
- OBUHVAT POSTOJEĆEG URBANISTIČKOG PLANA UREĐENJA (UPU)
- OBUHVAT OBAVEZNE IZRADE URBANISTIČKOG PLANA UREĐENJA (UPU)
- PROMETNICE

VARAŽDINSKA ŽUPANIJA OPĆINA CESTICA	
Naziv prostornog plana: PROSTORNI PLAN UREĐENJA OPĆINE - 2. IZMJENE I DOPUNE -	
Naziv kartografskog prikaza: UVJETI KORIŠTENJA, UREĐENJA I ZAŠTITE PROSTORA	
Broj kartografskog prikaza: 3.	Mjerilo kartografskog prikaza: 1 : 25 000
Odluka o izradi izmjena i dopuna PPUO Cestica "Službeni vjesnik Varaždinske županije" br. 2/2010. i 21/2011. Odluka predstavničkog tijela o donošenju Plana "Službeni vjesnik Varaždinske županije", br. 10/2004., 23/2006.	Odluka predstavničkog tijela o donošenju izmjena i dopuna Plana (službeno glasilo): "Službeni vjesnik Varaždinske županije" br. 1/2013.
Javna rasprava: "Službeni vjesnik Varaždinske županije" br.18/2012 od 28.05.2012., Varaždinske vijesti br.3517 od 29.05.2012., www.cestica.hr	Javni uvid održan: od: 06.06.2012. do: 20.06.2012.
Pečat tijela odgovornog za provođenje javne rasprave:	Odgovorne osobe za provođenje javne rasprave: Vera Borak (ime, prezime i potpis)
	Gabrijela Kos (ime, prezime i potpis)
Suglasnost na plan prema članku 98. Zakona o prostornom uređenju i gradnji ("Narodne novine", br. 76/07., 38/09., 55/11., 90/11. i 50/12.) Klasa: 350-02/13-01/5 Urbroj: 2186/1-02/1-13-2 Datum: 18.01.2013.	
Pravna osoba/tijelo koje je izradilo plan: ZAVOD ZA PROSTORNO UREĐENJE VARAŽDINSKE ŽUPANIJE	
Pečat pravne osobe/tijela koje je izradilo plan:	Odgovorna osoba: Davorin Gregurinčić, dipl.inž.prometa (ime, prezime i potpis)
Koordinator plana/odgovorni voditelj: Višnja Jalušić, dipl.inž.arh.	
Stručni tim u izradi plana: Višnja Jalušić, dipl.inž.arh. Melita Srpak, dipl.inž.agr. Tamara Vuceković, dipl.inž.građ. Višnja Jakovac, građ.teh.	Davorin Gregurinčić, dipl.inž.prometa Tanja Martinec, dipl.inž.arh. Dubravka Komes, dipl.inž.arh. Josip Bačan, inž.agr.
Pečat predstavničkog tijela:	Predsjednik predstavničkog tijela: Ivan Hohnjec (ime, prezime i potpis)
Istovjetnost ovog prostornog plana s izvornikom ovjerava: (ime, prezime i potpis)	Pečat nadležnog tijela: